

# Castille, au cœur de l'Espagne



Hautes terres entaillées de vallées profondes, horizons démesurés, villages serrés autour de leur château-fort, la Castille arbore une géographie aussi farouche que son histoire dont l'origine remonte aux Celtes et aux Romains. L'ombre des Wisigoths hante toujours Tolède tandis que les Castillans, qui furent autrefois aux avant-postes de la « Reconquista », gardent le souvenir de leurs héros, Alphonse VI ou le valeureux Cid. Retraite d'un roi mystique, l'Escorial est le flamboyant symbole d'une époque d'apogée politique et culturelle pour l'Espagne : le Siècle d'Or. Les souverains espagnols régnaient alors sur un monde "Où le soleil ne se couche jamais...". La fière Castille reste aujourd'hui une grande province avec Madrid pour capitale, Madrid qui compte de remarquables musées, le Prado, bien sûr, mais aussi le Centre d'Art de la Reine Sofia et le musée Thyssen

# VOTRE PROGRAMME

## JOUR 1:

### FRANCE/MADRID/ESCORIAL/SEGOVIE

Arrivée du groupe et accueil par notre correspondant

Nous prendrons la route vers L'ESCORIAL

Déjeuner a San Sebastian del Escorial.

VISITE DE L'ESCORIAL.



## MONASTERE DE L'ESCORIAL

San Lorenzo de El Escorial est situé en pleine sierra de Guadarrama, à seulement 50 kilomètres de Madrid. Autour du monastère de L'Escorial, le paysage est composé du mont

Abantos, de sa pinède et des pâturages. Le tracé urbain est un amalgame heureux de demeures seigneuriales, d'avenues et de petites places d'un style plus ancien.

Le monastère de l'Escorial, conçu par Juan de Herrera, est à l'origine du style architectural Herrera, du nom de son créateur. Il est classé au patrimoine de l'humanité. Philippe II établit son panthéon familial dans cette résidence royale.

CONTINUATION VERS SEGOVIE

Installation à l'hôtel

Diner et nuit à l'hôtel a Ségovie.

## JOUR 2 : SEGOVIE/AVILA

Petit déjeuner à l'hôtel

Départ pour visite guide de la ville de SEGOVIE :

Notre découverte de **Ségovie** commencera par l'**aqueduc romain**, très bien conservé, qui témoigne du génie des ingénieurs romains. Edifié vraisemblablement au Ier siècle sous le règne de Trajan, il est composé de deux étages d'arches.



Nous nous arrêterons devant l'**église San Martin**, l'une des plus remarquables églises



romanes de la ville avant de nous rendre à la **cathédrale** de style gothique tardif très pur, élevée sur l'ordre de Charles Quint. A l'intérieur, nous verrons la Descente de la Croix de Juan de Juni, chef-d'œuvre de la sculpture polychrome et les stalles du XVe siècle.

Pour terminer ce parcours dans Ségovie, nous visiterons l'**Alcazar**. Sa



noble silhouette domine la cité entourée de murailles. Elevé par Alphonse VI, le roi du Cid, sur le modèle de l'Alcazar de Tolède, ce fut un lien prestigieux avec ce dernier. Il souffrit lors d'un terrible incendie au XIXe siècle, mais quelques splendeurs subsistent : décorations en stuc, plafond « artejonado ».

Déjeuner dans un restaurant du centre ville.

Nous prendrons route vers AVILA.

#### VISITE GUIDEE DE LA VILLE

C'est la seule ville d'Espagne à avoir conservé d'aussi fantastiques **murailles** dans leur intégralité. Raymond de Bourgogne reprit la ville aux Arabes et fit construire ses murailles de 1090 à 1099. L'enceinte couvre un périmètre de 2526 mètres et comprend 88 tours et neuf portes.



Nous effectuerons un rapide tour extérieur de l'enceinte, puis, entrant par la **porte du Rastro**, nous nous trouverons tout de suite devant un ensemble bien typique avec la **maison du Duc de la Roca**, beau palais du XVe siècle aux fenêtres encadrées de colonnettes.



Nous visiterons l'**église Saint-Vincent**, basilique romane mais voûtée d'ogives qui abrite le tombeau de Saint Vincent et de ses deux sœurs, chef-d'œuvre du XIIIe siècle.

Installation à l'hôtel a Avila

Dîner et nuit à l'hôtel.

## JOUR 3: SALAMANQUE

Petit déjeuner à l'hôtel

Nous prendrons la route vers SALAMANQUE

### Visite de la ville de SALAMANCA

Salamanque. Universelle, magnifique, savante, jeune et dorée : cette ville fait partie de ces destinations intérieures qu'il faut connaître, pour de nombreuses raisons. Son centre historique a été inscrit au patrimoine de l'humanité par l'UNESCO

Vous visiterez **la plaza mayor**

C'est une des places les plus belles d'Espagne. De style baroque elle fut construite selon le plan d'Alberto Churriguera. Au nord de la place, se dresse l'hôtel de ville, également baroque, avec cinq arcs de granit et un campanile flanqué de quatre figures allégoriques. Sur sa façade, nous pourrions admirer, entre autres, les médaillons de Charles I, Alphonse XI, Ferdinand VI, Cervantes ou Sainte Thérèse. Les façades des édifices de la place ont trois étages, avec une arcade en plein cintre au premier étage et une balustrade au dernier. De nos jours, c'est l'un des points les plus animés et les plus fréquentés de Salamanque



Egalement la MAISON DES COQUILLAGES

La casa de las Conchas est de style gothique. La construction de celle-ci débuta à la fin du XVe siècle, bien qu'elle soit composée aussi d'éléments de style renaissance et mudéjar. Elle fait partie de ce qu'on appelle l'art isabélin

La singularité de cet édifice profane réside dans le fait que plus de trois cent coquillages en recouvrent les murs. Suite à l'apparition de lézardes, au XVIIIe siècle, la partie supérieure fut restaurée, ce qui explique l'absence de coquillages à cet endroit. Remarquons la porte d'entrée, surmontée d'un blason gothique représentant des fleurs de lis. Elle abrite de nos jours la bibliothèque publique de Salamanque ainsi qu'un bureau de renseignements



Déjeuner dans un restaurant du centre ville

Visite de la cathédrale

En réalité, la cathédrale de Salamanque est formée de deux édifices assemblés : d'une part, l'ancienne cathédrale qui date du XII-XIIIe siècle, et d'autre part la nouvelle, du XVIe.

L'ancienne cathédrale, de style roman, se distingue par la tour du Coq. L'intérieur de l'édifice, dont la construction commença à la fin du XIIe siècle, abrite la chapelle San Martín, surnommée chapelle de l'Huile. Le grand retable, datant du XVe siècle et créé par plusieurs peintres dirigés par Dello Delli, mérite une mention particulière



## Visite de l'UNIVERSITÉ DE SALAMANCA

Fondée en 1218, l'Université de Salamanca acquiert un prestige culturel lié à son enseignement qui dépasse les frontières espagnoles. Le bâtiment universitaire a un plan carré avec un patio central entouré par des galeries. Son intérêt artistique réside dans sa façade de style plateresque. Les portails des Escuelas Menores, situées à côté de l'université présentent des analogies artistiques comparables. D'ailleurs, l'un des plafonds de leurs salles a été peint par Fernando Gállego



Installation à l'hôtel

Dîner et nuit à l'hôtel.

## JOUR 4 : TOLEDE

Petit déjeuner à l'hôtel

Nous prendrons la route vers Guijuelo pour une visite d'un sechoir de jambon

### SECHOIR DE JAMBON JULIAN MARTIN



Déjeuner dans un restaurant à GUIJUELO

Départ vers TOLEDE et visite de la ville :



Tolède est une ville disposant d'une grande richesse monumentale. Chrétiens, Arabes et Juifs ont vécu ensemble durant des siècles dans cette « ville aux trois cultures », qui conserve encore à l'intérieur de ses remparts un riche patrimoine artistique et culturel, sous la forme d'églises, de palais, de forteresses, de mosquées et de synagogues. Cette grande diversité de styles artistiques explique que la vieille ville de Tolède soit un authentique musée en plein air et ait été classée Patrimoine mondial

Nous visiterons ensuite la vaste **cathédrale** du XVII<sup>e</sup> siècle, édifice des plus typiques de l'art ogival espagnol. Nous verrons le retable de style gothique flamboyant au fameux "transparent" de Narciso Tomé avant de découvrir des œuvres du Greco, Goya, Rubens, Van Dyck au **musée de la Cathédrale**..

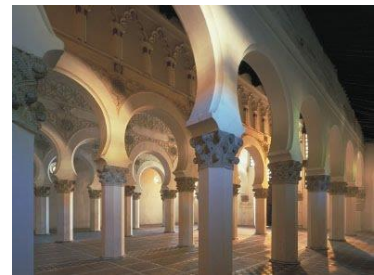

Visite de la Synagogue Sta . Maria la Blanca, Aujourd'hui, elle peut se visiter, mais elle n'a plus de fonction religieuse. Elle renferme un plafond à caissons en bois, des autels plateresques et un retable de l'école de Berruguete.

Nous ferons une visite à pied de la ville



Dîner et nuit à l'hôtel.

## JOUR 5 : TOLEDE / MADRID

Petit déjeuner à l'hôtel

Visite de TOLEDE

### Église Santo Tomé

Église au clocher mudéjar du XIV<sup>e</sup> siècle. Elle abrite le célèbre chef-d'œuvre du Greco, « L'enterrement du comte d'Orgaz ».

L'église date du XII<sup>e</sup> siècle, bien qu'elle ait été entièrement reconstruite au début du XIV<sup>e</sup> sur ordre du seigneur d'Orgaz. Son clocher compte parmi les plus beaux exemples d'art mudéjar de Tolède. Dans ses deux registres supérieurs en briques, des groupes de deux ou trois grandes fenêtres aux arcs renflés alternent avec d'autres, aux arcs lobés. L'intérieur renferme l'un des plus célèbres tableaux du Greco, « L'enterrement du comte d'Orgaz », exposé dans une salle spéciale.



Ensuite :

## Visite de la **Mosquée du Cristo de la Luz**

Le Christ libéré.

Datée de l'an 999, elle est restée intacte depuis sa construction. Elle fut consacrée au culte chrétien au XII<sup>e</sup> siècle. Alphonse VI et le Cid y ont découvert un Christ qui avait été muré pour empêcher sa profanation.

Son plan est carré, et sa façade de briques est ornée d'arcatures qui rappellent celles de la mosquée de Cordoue. À l'intérieur, les arcs en fer à cheval soutiennent neuf voûtes au tracé différent selon les vaisseaux de la nef. Lors de sa consécration au culte chrétien, le transept a été ajouté, ainsi qu'une abside de style mudéjar décorée d'arcs aveugles.



Déjeuner dans le centre ville

Après-midi Départ pour a Madrid

Installation à l'hôtel

DÎNER ET NUIT

## JOUR 6 : MADRID

Petit déjeuner à l'hôtel

Départ pour visite de la ville de MADRID :

**Visite guidée panoramique en bus et à pied de la ville,**



qui vous permettra de contempler les contrastes que Madrid offre aux visiteurs: la ville moderne, celle des bureaux, au long du boulevard Castellana, le stade Santiago Bernabeu ou les célèbres arènes dont la fête nationale continue sa tradition, La plaza Major, quartier historique connu comme le Madrid des Autrichiens, la place d'Espagne, la Puerta del Sol cœur palpitant de la ville. Avec Musée du Prado

### Visite À PIED guidée de la ville artistique CENTRE VILLE

A pied vous découvrirez l'ambiance de la ville au dédale de ses rues et quartiers . Vous parcourez le Madrid des Autrias qui englobe les zones entre la Puerta del Sol et le Palais Royal et est parcouru par les rues Mayor, Toledo, Impérial, Bailen et Arenal, pour n'en citer que quelques unes

Déjeuner dans un restaurant au centre ville

#### VISITE GUIDEE MUSÉE DU PRADO

Situé dans un endroit privilégié, entouré d'arbres, de monuments et de lieux emblématiques de la ville, le Musée National du Prado est au coeur d'un des itinéraires touristiques les plus visités de la capitale. La pinacothèque abrite la meilleure collection de peinture espagnole au monde.



Dîner et nuit à l'hôtel.

## JOUR 7: MADRID

Petit déjeuner à l'hôtel

#### VISITE GUIDEE DU PALAIS ROYAL

la Plaza de Isabel II, avec l'Opéra, nous conduit vers la majestueuse Plaza de Oriente que longe le **Palais Royal ( visite du Palais Royal)** La résidence officielle des rois d'Espagne se dresse dans un site privilégié en



En suite visite du :

#### MUSÉE REINA SOFIA



Le Guernica, de Pablo Ruiz Picasso, est le bijou de ce musée qui réunit les nouvelles tendances de l'art contemporain. Son récent élargissement, signé Jean Nouvel, améliore les installations et les services du bâtiment original et apporte deux nouvelles salles d'expositions, une bibliothèque et un auditorium



Déjeuner dans un restaurant au centre ville

APRES MIDI LIBRE DANS LE CENTRE

Dîner et nuit à l'hôtel A MADRID

## JOUR 8 : MADRID/ France

Petit déjeuner à l'hôtel

**TRANSFERT VERS L'AÉROPORT DE MADRID POUR DÉPART VERS LA France**

### VOS HOTELS:

**SEGOVIE: ou similaire**

## **HOTEL INFANTA ISABEL 3\***

Situé sur la Plaza Mayor, l'Hotel Sercotel Infanta Isabel se trouve en face de la cathédrale de Ségovie et bénéficie d'une jolie vue sur ces deux sites. Vous pourrez profiter gratuitement d'une connexion Wi-Fi dans l'ensemble de l'établissement. De plus, les chambres sont dotées de la climatisation ainsi que d'une télévision par satellite. Elles sont spacieuses et offrent pour la plupart une vue sur la Plaza Mayor, la Calle Real ou les montagnes. Toutes sont pourvues d'un bureau, d'un coffre-fort et d'un minibar. Leur salle de bains privative comprend un sèche-cheveux et des articles de toilette.

Le restaurant de l'hôtel est spécialisé dans la cuisine ségovienne, avec des plats tels que le cochon de lait. L'établissement propose également un service d'étage ainsi qu'un bar-terrace. La réception ouverte 24h/24 assure un service de location de vélos. Le célèbre aqueduc de Ségovie peut être admiré à 400 mètres. L'aéroport de Madrid est situé à à peine plus d'une heure de route de l'établissement.



## AVILA: ou similaire

### HOTEL PALACIO DE LOS VELADA 4\*

Occupant un impressionnant palais du XVI<sup>e</sup> siècle, le Palacio de los Velada propose des chambres de luxe munies d'un mobilier élégant et de la climatisation. Une belle galerie voûtée entoure la superbe cour centrale. Une connexion Wi-Fi gratuite est disponible dans tout l'établissement, qui possède également un espace Internet. Vous pourrez profiter de la télévision par satellite à la cafétéria.

Le restaurant El Tostado présente des lustres magnifiques et sert une cuisine typique de la région. Le Palacio de los Velada comporte également un bar de style britannique. L'hôtel est situé à Ávila, en face de la cathédrale et à 500 mètres du couvent de Santa Teresa et du musée. La gare se situe à 1 km.



## SALAMANQUE: ou similaire

### HOTEL CATALONIA PLAZA MAYOR 4\*

L'hôtel Catalonia Plaza Mayor Salamanca est idéalement situé à côté de la Plaza Mayor et offre un accès Wi-Fi gratuit. L'hôtel est décoré dans un style moderne aux influences orientales et comporte des éléments classiques en pierre de Villamayor.

Le restaurant vous propose une délicieuse cuisine internationale. En outre, plusieurs salles de conférences sont disponibles pour des réunions ou des cocktails.

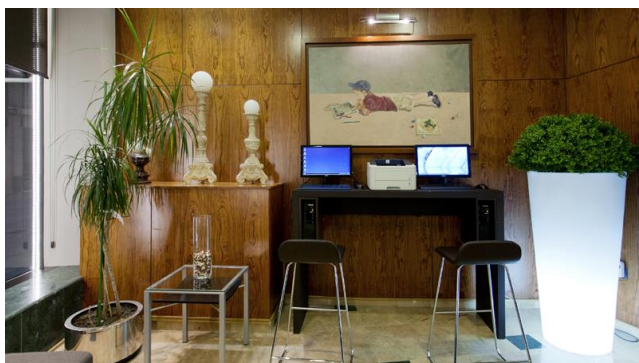

**TOLEDE: ou similaire**

## **HOTEL CARLOS V 3\***

L'Hotel Carlos V se trouve à proximité de la forteresse d'Alcazar et de la célèbre cathédrale de Tolède. La plupart des chambres offrent des vues excellentes sur cette ville inscrite au patrimoine mondial de l'Unesco et sont toutes climatisées.

Le Carlos V sert un petit-déjeuner buffet dans la salle à manger de style mudéjar. Il est situé à seulement 200 mètres de la Plaza Zocodover, la place principale de Tolède, où vous trouverez un grand choix de restaurants et de cafés. La gare de l'AVE se trouve à 1,5 km de l'hôtel et l'arrêt de bus permettant de s'y rendre se trouve à 200 mètres. Un parking public est disponible à 200 mètres.

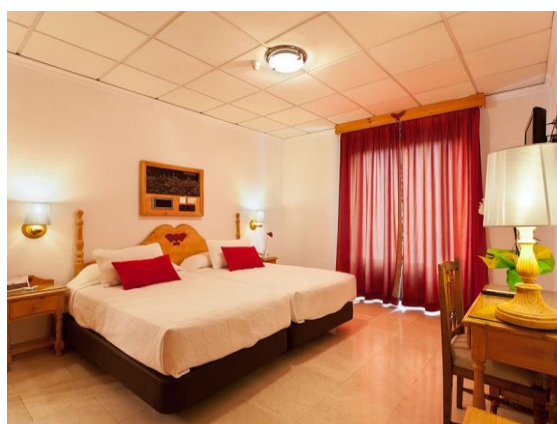

**MADRID: ou similaire**

## **HOTEL CATALONIA GRAN VIA 4\***

Appelé auparavant Catalonia Gaudí. Cet hôtel aménagé dans un bâtiment du début du XXe siècle se trouve en plein centre de Madrid, à deux pas de la Plaza de Cibeles et de la Puerta del Sol. Son emplacement près du Museo del Prado et du Museo Thyssen-Bornemisza vous permettra de profiter pleinement de l'offre culturelle de la capitale espagnole. L'hôtel met également à votre disposition un excellent restaurant, piscine et 6 salons pour organiser toutes sortes d'événements.

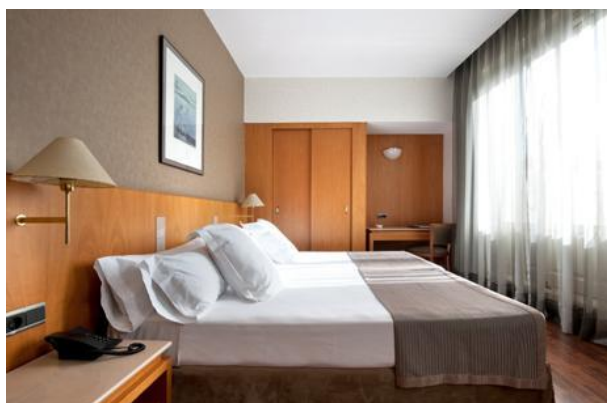

**PRIX PAR PERSONNE BASE 20 PAX BASE  
CHAMBRE DOUBLE : À PARTIR DE 950€**

**PRIX PAR PERSONNE BASE 25 PAX BASE  
CHAMBRE DOUBLE : À PARTIR DE 895€**

**PRIX PAR PERSONNE BASE 30 PAX BASE  
CHAMBRE DOUBLE : À PARTIR DE 855€**

Notre prix inclus :

- ~ Bus du J1-J8
- ~ Guide accompagnateur FRANCOPHONE du J1 – J8
- ~ Guide local francophone pour les visites prévues sur le programme
- ~ Entrées des monuments prévus sur le programme
- ~ Logement hôtel 3 ou 4 étoiles base demi-pension
- ~ Déjeuners prévus du J1-J7